Non starmi vicino

BALLO DI GRUPPO

STRUMENTI in SIb

TONALITA' DONNA

Testo di **M. ZUFFI**

Musica di
Andrea GALASSI
M. ZANONI

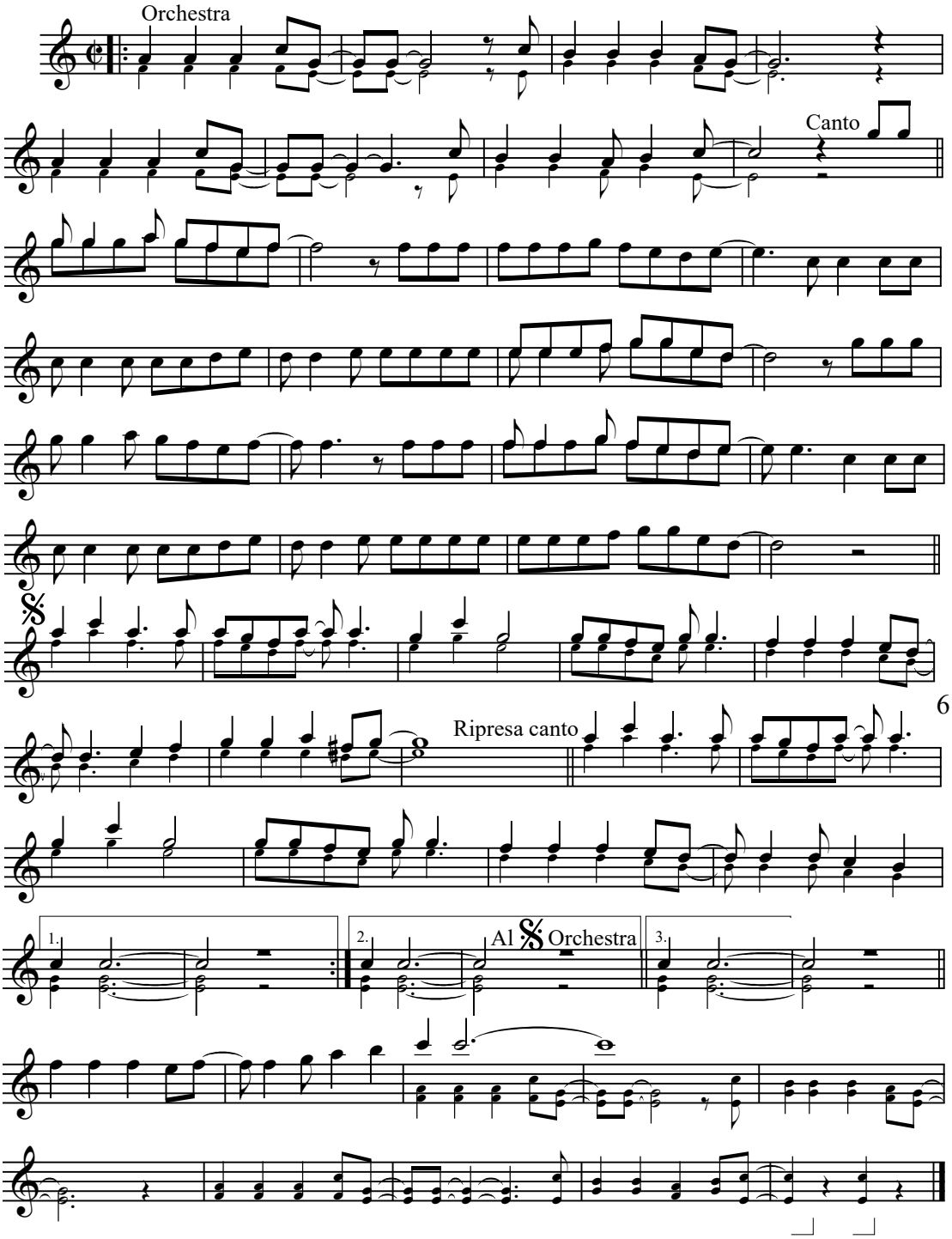

Proprietà per tutti i paesi: Edizioni Musicali GABBIANO - 40026 Imola (BO) - Via Dei Colli, 24 Tel. (0542) 34831
© Copyright 2020 by Ed. Mus. GABBIANO - Imola (Bo) - Web: www.gabbianoedizioni.it - E-mail: info@gabbianoedizioni.it
Tutti i diritti sono riservati a termine di legge. All rights reserved. International copyright secured. **GA077**